ДОКУМЕНТ ПОДПИСАН
ЭЛЕКТРОННОЙ ПОДПИСЬЮ

Сертификат:
0289F0FC00DCB0C2A649036789C84F3B59
Владелец: Сурат Игорь Львович
Действителен: с 18.12.2023 до 18.03.2025

Приложение № 5
к приказу № 005-05 от 01.02.2024

УТВЕРЖДАЮ
Президент ЧОУ ВО АУП
И.Л. Сурат

Схема
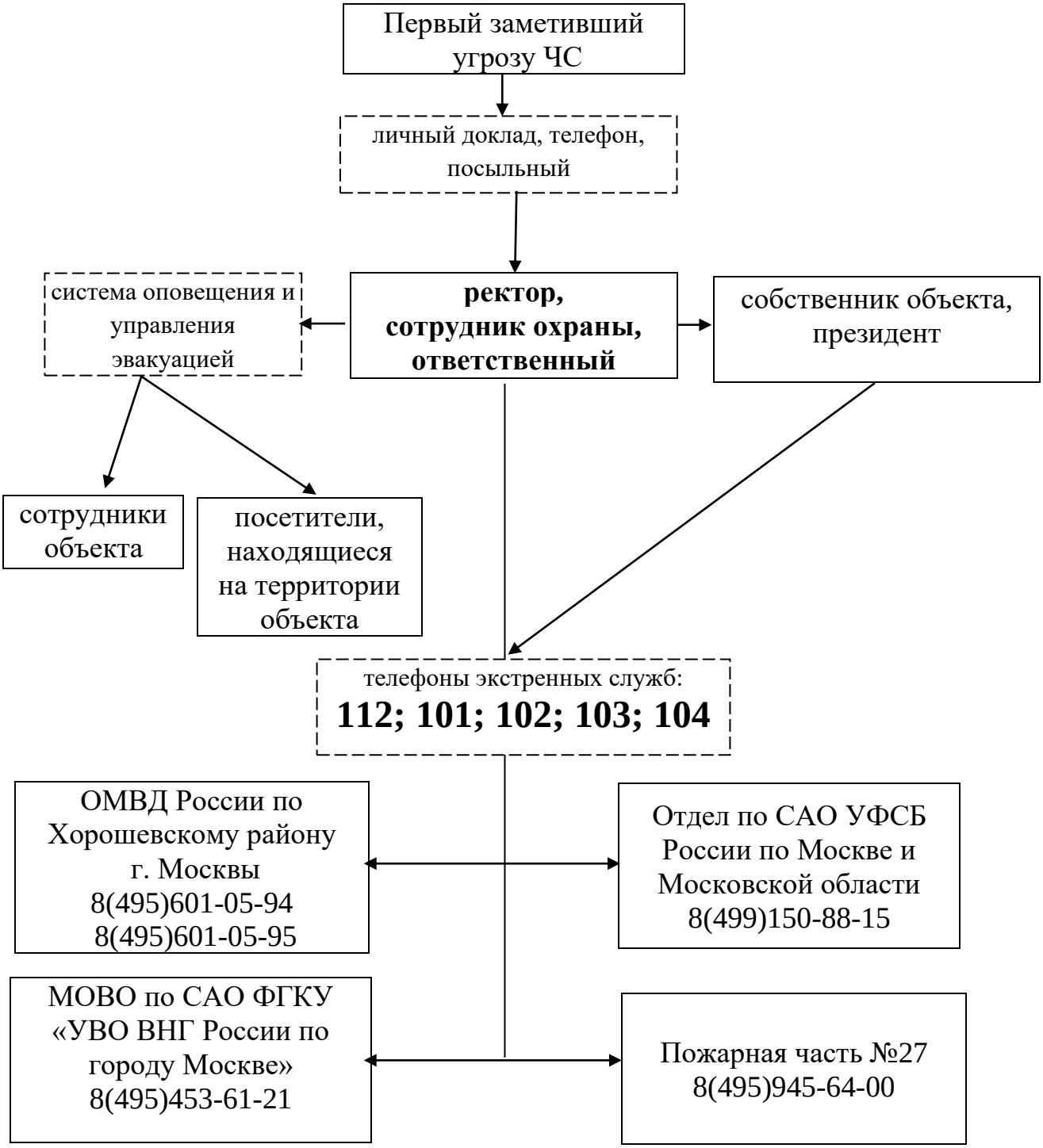
оповещения и связи сотрудников Частного образовательного учреждения высшего образования «Академия управления и производства» при ЧС